Stiahnutie obsahovej náplne štátnicového predmetu

1. Prihlásim sa do AIS a na úvodnej obrazovke vľavo kliknem na odkaz „*Prehľad štúdií*”.

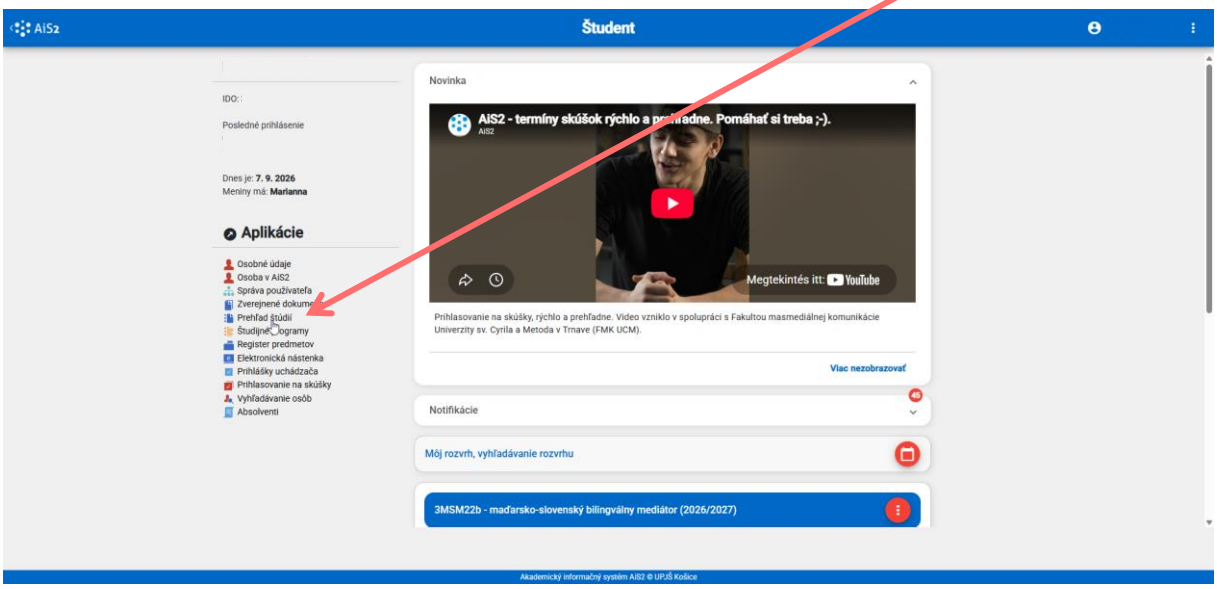

2. Vyberiem posledný riadok a pravým tlačítkom myši alebo tlačítkom z ponuky kliknem na „*Zápis predmetov, kredity*”.

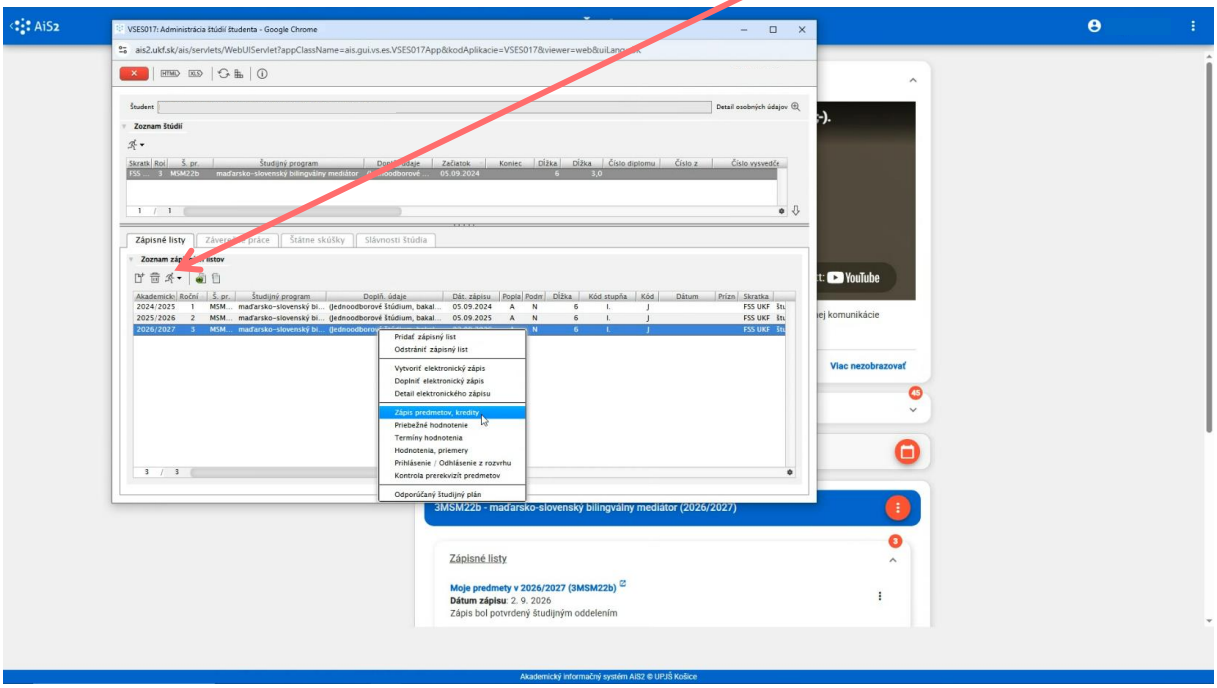

3. V ľavom hornom rámčeku kliknem na položku „*SŠ - Štátne skúšky → A - Povinné predmety*”.

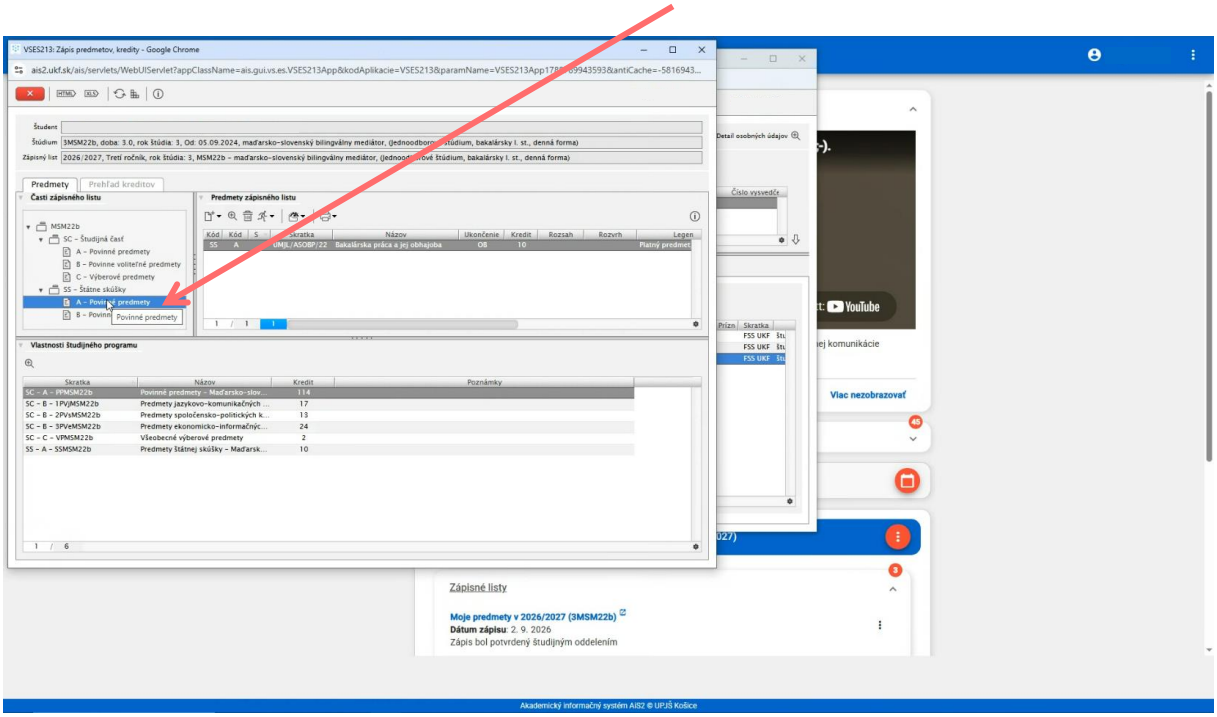

4. V pravom hornom rámčeku kliknem na štátnicový predmet, a pravým tlačidlom myši (alebo tlačidlom z ponuky) kliknem na „*Obsahová náplň štátnicového predmetu*”.

Predmet treba predtým pridať do zápisového listu!

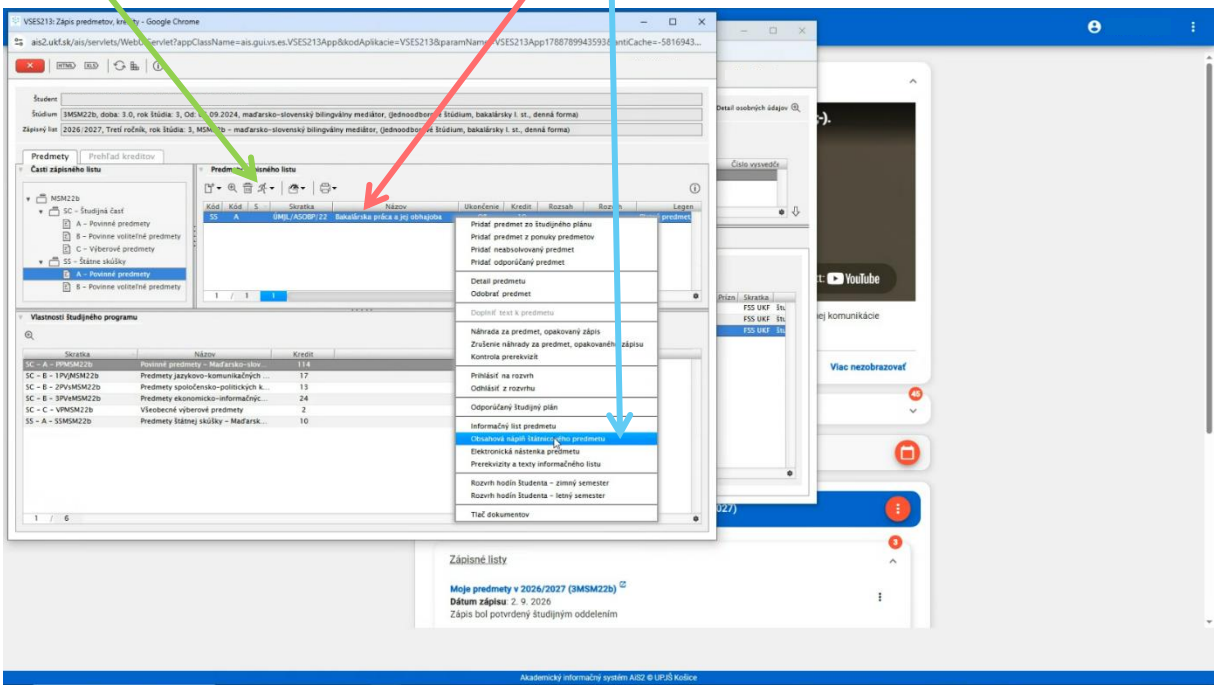

Podľa nastavenia webového prehliadača sa súbor HTML buď automaticky stiahne do predvoleného priečinka, alebo sa zobrazí okno, v ktorom si môžem vybrať, kam chcem tento dokument uložiť.